

Zona: Imola collinare
Villa

463 MQ

Rif:525

€ 500.000



DESCRIZIONE IMMOBILE

Imola collinare: ampia soluzione indipendente sui quattro lati con un parco con alberi ad alto fusto e terreno agricolo, il tutto di circa 1 ettaro. Al piano terra dall'ingresso da portico, troviamo una tavernetta con camino, cucina, camera da letto e bagno e garage. Al piano primo soggiorno luminoso con terrazzo verandato, cucina, studio/disimpegno, due camere e due bagni. Internamente collegato al sottotetto utilizzabile. Al piano interrato cantine e depositi vari. Cancellotti di sicurezza. Ideale anche come soluzione genitori/figli. Internamente da rimodernare.

DETTAGLI IMMOBILE

Stato Costruzione: da rimodernare
Piani edificio: interrato, terra e primo
Ascensore: no
Riscaldamento: autonomo
Terreno: 10.000 mq

PLANIMETRIA

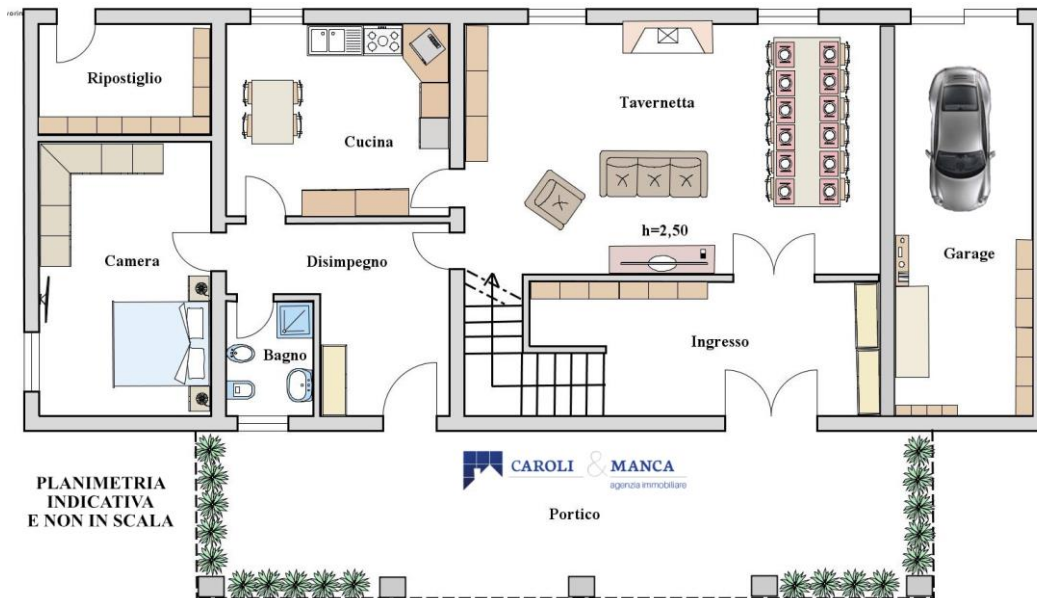

Piano Terra

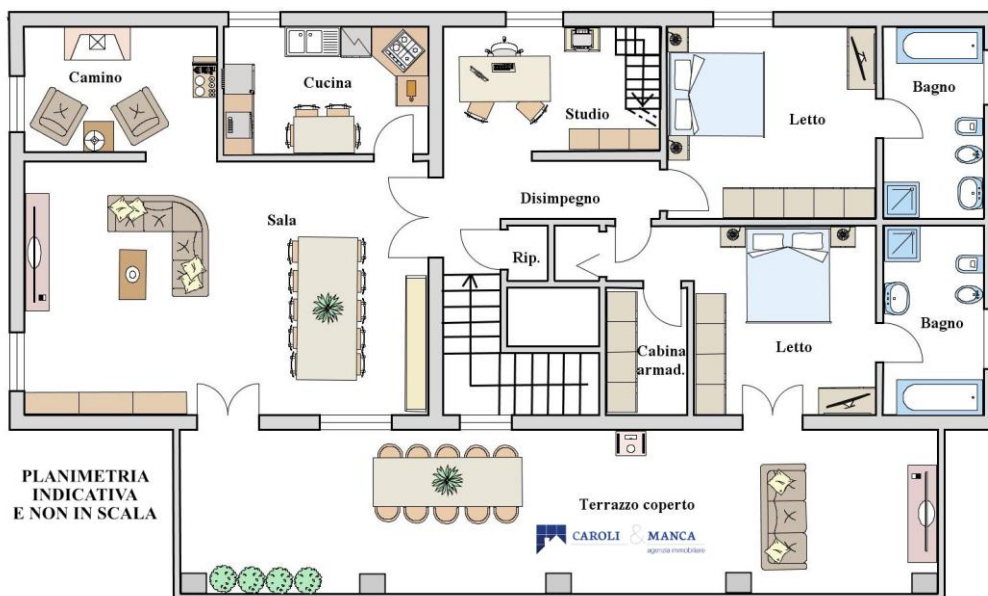

Piano primo

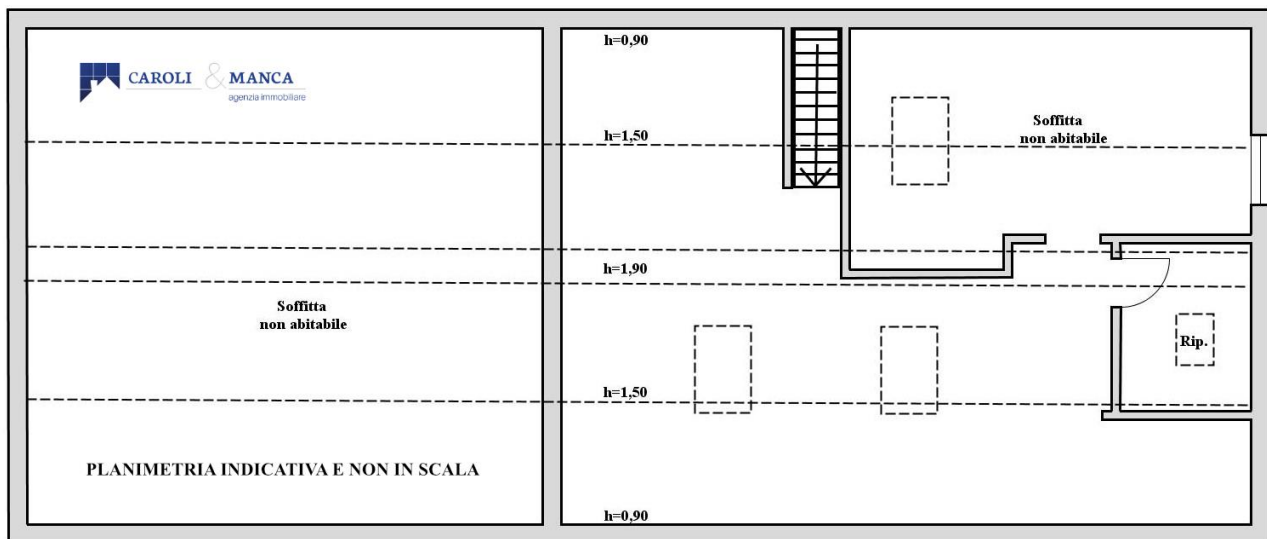

Sottotetto

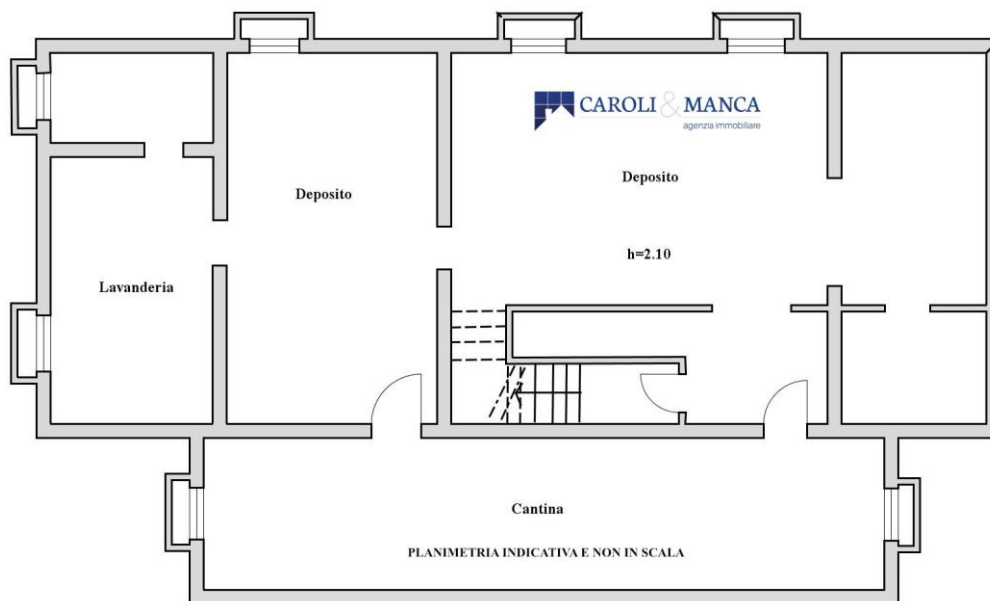

Interrato